TECNODIN

FICHA TÉCNICA PRODUCTO

2066a CONECTOR EN ESQUINA 90° ABIERTO 2066a - Ø40

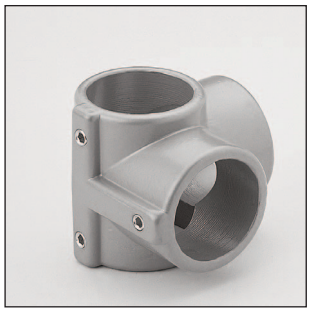

ACABADOS (Tornillería inoxidable)				
Código Bruto	Código Pulido	Código Pulido alto brillo	Código Anodizado técnico	Código Anodizado decorativo
31000400024	31000401024	31000401124	31000402024	31000402124

ACABADOS (Tornillería de acero)				
Código Bruto	Código Pulido	Código Pulido alto brillo	Código Anodizado técnico	Código Anodizado decorativo
31010400024	31010401024	31010401124	31010402024	31010402124

Material: Aluminio.
Acabados: bruto, pulido y anodizado.
Para acabado pintado, consultar indicando el RAL.
Disponible con tornillería en acero o en acero inoxidable.

